京大前 東一条支店オープン記念号！ No.118

(株)京都住宅センター 学生住宅 夏季号

京大前 東一条支店 オープン！

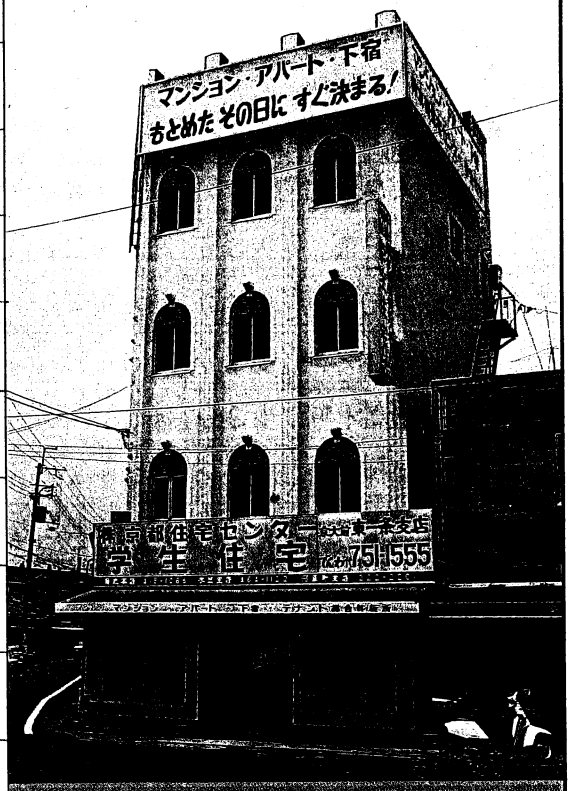

9月1日 同時開始!!
京大前東一条支店にて

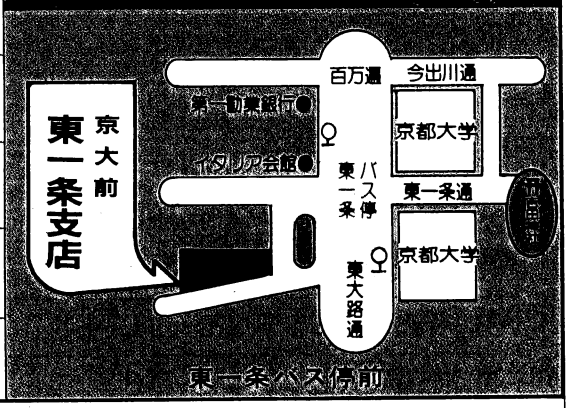

●ご来店お待ちしています。

烏丸本店	京都市上京区烏丸今出川交差点西へ20m南側 地下鉄今出川駅下車西へ歩1分南側	☎代表(075)415-1088 (ヨイコ ト・ハハ)
京大前 東一条支店	京都市左京区吉田牛の宮町3の8 市バス東一条バス停前	☎代表(075)751-1555
河原町支店	京都市上京区河原町通今出川150m下ル西側 市バス河原町今出川下車南へ歩1分西側	☎代表(075)222-2201
衣笠支店	京都市北区平野神社前西へ50m北側ユニハイツ1F 市バス衣笠校前下車2筋上ル西入歩1分北側	☎代表(075)464-1122 (ヨロシ イイフーフ)

※京都市内全域を網羅した信頼できる下宿探しのパートナー・レンタルのことは学住へ

	性別	場所	間取り	家賃	礼	敷	特色		物件No.
アパート（左京区）	男	一乗寺木ノ本町 歩3分	洋6＋K	20,000	3	2	鉄筋3F建、ベッド付 礼金に注目して下さい。	築5年	4342B
	男女	高野清水町 歩3分	和6＋2K♨T	30,000	13	8	何と♨付で、この値段！ これからの季節にはピッタリ!!		7976A
	女	叡電元田中 歩3分	和6＋K	20,000	6	3	気楽です、押入1間付 叡電も市バスも歩いてすぐ。		2658E
	男	北白川上池田町 歩1分	和6＋K	22,000	5	5	♨まですぐ行けます。 2Fの南向、環境良	改装済	8938B
	女	東山三条 歩3分	和6 共同炊事	17,000	5	3	鉄骨3F建、全4室 各部屋にエアコン付！	築6年	9455A
	男女	下鴨一本松 歩6分	和4.5＋KT	20,000	17	3	鉄筋4F建・ベランダ付 環境は申し分なし、静かな住宅地	改装済	2336A
	男	銀閣寺道 歩4分	和6＋K	15,000	5	1.5	閑静！押入1間・改装済 シーズンより値段を下げました		6155C
	男女	叡電元田中 歩2分	和6＋3＋KT	29,000	10	5	一般の方でも入居できます。 短期間入居の方も御相談下さい。	美室	9507A
	女	京福岩倉駅 歩4分	和6＋K♨T	24,000	10	5	共同設備万全・買物便利 夏は涼しく快適です。	築7年	8307C
	男	京大近衛通 歩3分	和6＋K	23,000	8	5	静かに勉強したい方へ この5月にも改装しました	美室	6539C
	男女	高野イズミヤ 歩2分	洋6＋2KT	30,000	10	15	鉄筋5F建、冷暖房、電話付 各室に押入・数少ないタイプ！	築6年	7287A
	女	京大農学部前すぐ	和6＋K	18,000	10	2	文句なしの立地条件 窓は2方に有、広い京間サイズ	常時改装	6503A
	女	東山三条 歩3分	和6＋2K	25,000	7	2.5	新しく改装しました。 他に4.5タイプ2万も有	美室	7317A
	男	叡電元田中 歩4分	和6＋K	20,000	6	3	押入1間、♨まで1分 家主さんと別々、気楽です。		9857
	男女	一乗寺木ノ本町 歩2分	洋6＋K	30,000	8.5	5	鉄骨3F建、共同♨有 コインランドリー設置	新築	7396A
	男	下鴨高木町 歩3分	洋4.5＋K	23,000	6	6	鉄骨3F建、生協近く 外階段・ハイツ形式・稀少物件	築7年	6043A
	女	熊野神社前 歩1分	洋6＋K	15,000	4	3	スーパー近く、ベッド付 安心タイプ・移動式物入	築10年	1506A
	男	叡電元田中 歩5分	洋6 共同炊事	23,000	6	2	全室南向、残りわずか。 全3室、気楽なアパート	新築	7985A
	女	工芸繊維大すぐ	和4.5＋K	18,000	8	5	毎日、共同♨が有ります。 静かな場所です。	築8年	1381C
	男女	一乗寺木ノ本町 歩3分	和6＋4.5＋6DK	45,000	15	10	完全振分けタイプです。 2人で住むのにピッタリ！	築10年	8015A
	男女	東山三条 歩2分	和4.5＋3K	25,000	10	5	大変気楽なアパート、京阪三条すぐ 3月までの契約も可能	改装済	6666E
	男女	百万遍 歩3分	洋6＋1.5KT	27,000	10	5	窓は2ヶ所に有 ベッド付、場所で勝負！	築3年	7086
アパート（上・中・北・東山区）	男	上京区役所前 歩2分	和6＋1.5KT	30,000	10	10	5月末全面改築済、使い易い部屋 同大すぐ、交通買物至便！	新改装	3638
	女	堀川下立売 歩3分	和6 共同炊事	16,000	7	3	押入1間・片廊下形式気楽です。		8010A
	男女	上京区役所前 歩1分	洋6＋K	26,000	12	5	鉄筋5F建、ベッド付！ レンガタイル貼り、各大学便利	築6年	9522A
	女	太子道 歩3分	和5.5＋K	20,000	11	5	鉄骨3F建・押入天袋付 交通も買物も便利です！	築4年	7360A
	男女	堀川今出川 歩1分	洋7＋KT	26,000	10	10	鉄筋4F建、全室東向！ 同大・各大学便利・陽当良	築5年	5617A
	男	今出川浄福寺 歩3分	洋4.5＋K	23,000	6	5	鉄骨3F建・ベット付！ 学生に向いたハイツです。	築6年	9868A
	男	上賀茂神社 歩4分	和6＋2.5K	25,000	7	5	共同設備完・美室！♨まですぐ のんびり生活したい方に。	改1年	9052A
	女	京阪七条駅 歩5分	和6＋3KT	22,000	10	10	共同設備も万全 広い台所が魅力的!!京女便利		2385B
	男	京阪五条駅 歩3分	和6＋4.5＋7DK	40,000	20	10	鉄筋3F建・押入1.5間 2人でも充分のスペースです。	美室	4345D
	男女	京阪五条駅 歩2分	洋4.5＋2KTシャワー	26,000	11	7	鉄筋4F建、冷暖房完備 一番人気の有るタイプです。	築9年	8650B

＜サービス機関＞

電話 架設致します

●一括払い 7.9万
（工事費込み）
●分割払いOK.
●不要電話買受ます。

引越し取次

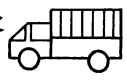

●2トントラック ¥8,800より
●軽トラック ¥5,500より

営業時間

●平日営業（日・祝休）
月曜日～土曜日
AM9:00～PM5:00
衣笠店 AM10:00～PM6:00
●特別営業
1月～3月末
AM9:00～PM6:00
2月～3月末 日・祝営業

斡旋手数料

●学生割引斡旋手数料
家賃1万円以上……2割引
家賃1万円未満……5千円

●一般斡旋手数料
お部屋代の1ヶ月分

ご注意

本紙掲載物件はほんの一部であり、毎日色々とお手頃な下宿、アパート、マンション、貸家等が沢山入って揃っております。
お気軽にお越し下さい。
お待ち申し上げております
※尚、本紙掲載物件が契約済の場合は、宜しく御諒承願います。

※京都一円毎日8,000室以上のお部屋が待機！この新聞掲載以外にも予備校・賄付等の物件も沢山揃っております。

(左京)独身男女マンション

植物園前

☆市バス〈府立大学前〉すぐ

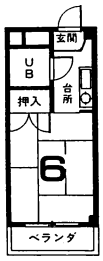

賃　3.7万
礼 1年　17万
　2年　22万
敷　10万
住環境抜群の下鴨
全室南向！
使い易い人気のある間取り
鉄骨４Ｆ建、全８室
※８月末完成！

(中京)独身男女マンション

烏丸御池

☆地下鉄〈御池駅〉歩２分

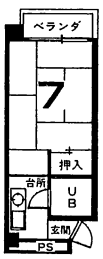

賃　3.5万
礼 1年　14万
　2年　22万
敷　10万
待望の地下鉄沿線・〈おいけ〉
新築・この場所・＆この価格
他タイプ・洋室有！
鉄筋３Ｆ建、全７室
※７月末完成！

(北区)独身男女マンション

植物園北

☆市バス〈上賀茂榊田町〉歩１分

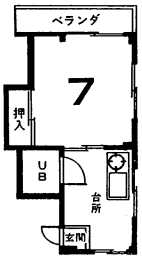

賃3.3～3.5万
礼 1年　12万
　2年　20万
敷　10万
閑静な高級住宅地！
ゆったり設計が魅力
冷房完備・他タイプ有
鉄骨３Ｆ建、全10室
※７月中旬完成！

(左京)独身男女マンション

修学院

☆市バス〈修学院離宮道〉歩１分

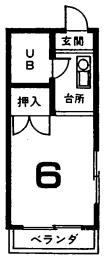

賃3.1～3.4万
礼 1年　12万
　2年　20万
敷　10万
南向か東向のベランダ
単身者人気No.１のタイプ
修学院商店街近く買物至便
鉄筋３Ｆ建、全18室
※７月末完成！

(北区)独身女子マンション

北山堀川

☆市バス〈下緑町〉歩１分

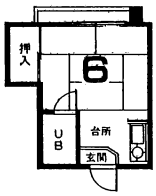

賃　３万
礼 1年　10万
　2年　18万
敷　10万
全室冷暖房完備！
環境抜群・勉学最適
この時期限りの価価格
鉄筋５Ｆ建、全８室
※５月末完成済！

(右京)独身男女マンション

北野白梅町

☆京福電鉄〈等持院駅〉歩１分

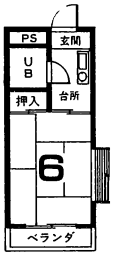

賃3.3～3.5万
礼 1年　13万
　2年　20万
敷　10万
全室南向・出窓付も有
住みよい住宅地・買物便利
立命・花大至便・ガレージ有
鉄筋２Ｆ建、全16室
※９月初旬完成！

	性別	場所	間取り	家賃	礼	敷	特色		物件No.
マンション（左京区）	男女	京大東一条　歩２分	洋６＋Ｋ♨Ｔ	35,000	12	10	鉄筋３Ｆ建、ベッド、ベランダ 閑静な立地、勉学には最適	築3.5年	5225Ａ
	男女	荒神口　歩１分	洋６＋２Ｋ♨Ｔ	36,000	25	15	鉄骨２Ｆ建、ベランダ付 鴨川河畔、住環境抜群	築８年	5322Ａ
	男女	京大すぐ近く	洋4.5＋１Ｋ♨Ｔ	32,000	13	10	鉄筋３Ｆ建、洋タンス、ベランダ 陽当の良い南向、勉学に最適	築8.5年	9597Ａ
	男女	京大百万遍　歩３分	洋6.5+1.5Ｋ♨Ｔ	37,000	20	10	鉄筋４Ｆ建、ベッド、ベランダ 各室冷暖房付、その他設備完備	築４年	2139Ａ
	女	京大東一条すぐ	和６＋２Ｋ♨Ｔ	38,000	10	20	鉄筋３Ｆ建、押入、各室冷暖房付 南向ベランダ、最高の立地条件	新築	5738Ａ
	男女	浄土寺すぐ	洋６＋２Ｋ♨Ｔ	36,000	15	10	鉄筋４Ｆ建、洋タンス、ベッド モダンな西欧風マンション	築6.5年	1521Ａ
	男女	北白川上池田町すぐ	洋６＋４Ｋ♨Ｔ	42,000	18	27	鉄骨４Ｆ建、押１間、ベランダ付 ゆったりした部屋でリッチな気分	築１年	4107Ｃ
	男女	京福出町柳駅　歩５分	洋６＋1.5Ｋ♨Ｔ	38,000	15	10	鉄骨３Ｆ建、押入、ベランダ 高野川に面し、見晴し良！	築２年	2707Ａ
	男女	下鴨一本松すぐ	和６＋２Ｋ♨Ｔ	39,000	15	10	鉄骨３Ｆ建、押入、南向ベランダ 憧れの下鴨、勉学には最適	築１年	4019Ａ
	男女	高野清水町　歩２分	和６＋２Ｋ♨Ｔ	38,000	15	10	鉄筋４Ｆ建、押入、クーラー付 内改装済、陽当、通気性充分	築７年	7882Ｂ
	男女	京福茶山駅　歩２分	和６＋２Ｋ♨Ｔ	35,000	16	10	鉄骨５Ｆ建、押入、ベランダ付 交通、買物の便は問題なし	築３年	4908Ｂ
	女	京都工繊大すぐ近く	洋５＋２Ｋ♨Ｔ	32,000	13	15	鉄筋４Ｆ建、南向、各室電話付 白タイル貼の外観と憧れの北山通	築１年	723Ａ
	男女	京福修学院駅　歩３分	和６＋２Ｋ♨Ｔ	35,000	13	10	鉄骨２Ｆ建、ベランダ付、普駐可 カレッジピープルには最適の地	築４年	1539Ｂ
	男女	京福宝ヶ池駅　歩３分	和６＋２Ｋ♨Ｔ	33,000	15	10	鉄筋３Ｆ建、押入、南向ベランダ 陽当最高、ガレージ有！	築4.5年	5021Ａ
マンション（上・中・北・東山区）	女	堀川寺ノ内すぐ	和６＋３Ｋ♨Ｔ	34,000	15	10	鉄筋５Ｆ建、電話リース有 大宮商店街近く、買物便最高	築６年	6570Ａ
	男女	今出川浄福寺歩４分	和６＋２Ｋ♨Ｔ	36,000	13	10	鉄筋３Ｆ建、伝統の西陣の住宅地 窓２方有、千本商店街すぐ近く	築0.5年	5020Ｄ
	男女	今出川浄福寺歩２分	和８＋３Ｋ♨Ｔ	45,000	20	10	鉄骨５Ｆ建、ベランダ、冷房付 押入有、時代の先端をゆく間取！	築３年	1373Ｆ
	男女	地下鉄今出川駅　歩１分	洋６＋Ｋ♨Ｔ	34,000	12	10	鉄筋３Ｆ建、ベット付、日当良 この立地条件でこの価格、必見！	新築	4558Ａ
	男女	地下鉄丸太町駅　歩１分	和5.5＋２Ｋ♨Ｔ	35,000	13	10	鉄筋３Ｆ建、冷暖房付、南向 入りやすい手頃なお値段！	築３年	1458Ａ
	女	東高縄町　歩３分	和６＋２Ｋ♨Ｔ	31,000	12	10	鉄筋３Ｆ建、ベランダ付 １Ｆスーパー、♨付でこの価格	築５年	4217Ａ
	男女	府立資料館すぐ前	洋5.5＋１Ｋ♨Ｔ	50,000	12	12	鉄筋２Ｆ建、冷暖房、電話他家具一式 完備！植物園を南に眺み環境抜群	築4.5年	570Ａ
	男女	立命大すぐ近く	和６＋３Ｋ♨Ｔ	33,000 ～36,000	13	10	鉄骨２Ｆ建、押入１間、出窓付有 全室南向ベランダ、８月末完成！	新築	8636Ａ
	男女	東山三条　歩１分	和７＋２Ｋ♨Ｔ	43,000	13	20	鉄筋５Ｆ建、エレベーター付 絶対の自信作、必見の価値有	築２年	9047Ａ

GRILL & COFFEE

グリル **クラフト**

■京都ハンデクラフトセンター前　☎(075)751－9834
京都市左京区熊野神社東
■京都・下鴨店　☎(075)721－9281
京都市左京区下鴨松ノ木町71
■京都・高野店　☎(075)722－6789
京都市左京区川端通御蔭橋上ル東側

本格派コーヒー・インド紅茶・オリジナルケーキ・オリジナルヨーグルトを自信をもっておすすめします。ぜひ御賞味くださいませ。

Clarkhouse クラークハウス

BEST DROP OF COFFEE AND TEA

〒606 京・左京区東一条西入ル
イタリア会館前
TEL. (075)751－7131
A.M.7:00――P.M.9:00

ITALIAN CASUAL
KAWARAMACHI

ITALO

PHONE 075 223-1331 LINE 2985
AM 10:00～PM 7:00

7/10 11 12 13 14 15
discount SALE

GIORGIO ARMANI　GIAN MARCO VENTURI
ENRICO COVERI　Verri Uomo

安くてボリューム満点

単品は50円から定食まで、50品目のメニュー
お弁当の注文承ります。　¥270円から……

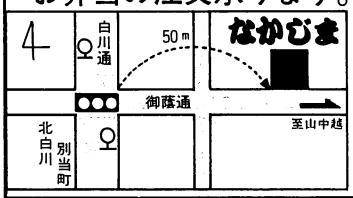

※営業時間
(平常)　AM11:00～PM10:00
(日曜日)　PM4:00～PM9:00
(金曜日定休)

学生食堂 **なかむま**

北白川店：左京区白川通御蔭通東入ル
☎711－8639

KYOTO KITAYAMA

1F カフェバー「グラスムーン」
Glass Moon CAFE BAR
TEL. 791－0110
AM.11:00～AM.2:00

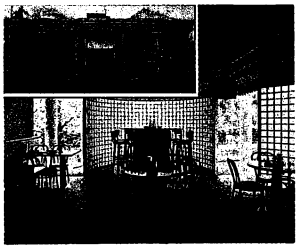

B1 オリジナルショップ「フラッシュクラブ」
FLASH CLUB
TEL. 791－0550
AM.10:00～PM.8:00

京都市北区北山通植物園北門前

15名様迄のお座敷もございます。

御家族づれのご会食・ご宴会に御利用下さい。(電話予約無料)

●ランチタイムAM11:00～PM3:00 ●PM5:00～PM9:00

とんかつとステーキ

お食事処 **インド**

今出川新町西入　☎ 451－6412

一劇団準備室
まほろば公演一

ガラスの動物園

訳：鳴海四郎
作：テネシー・ウィリアムス
演出：滝本紳一郎

前売：1,000円
当日：1,200円

8月12日(日)
アバンティホール
[京都駅八条口 アバンティ9F]
開演 6:00

※劇団員大募集中！　462-7250迄

京都で一番美しい
緑につゝまれて静かで
清々しい
リゾート地

北区北山通府立資料館前
市バス・下鴨前萩町
こゝから歩いて
100米

別館
VILLA OAK
最高級
男女学生マンション
6室のうち2室空室有
オークは良心的です
☎ 841-7178

オーク 2F
レストラン
オーク
本格的で
おいしくて
気楽な店です
☎722-4925

オーク 1F
喫茶室
オーク
☎791-8090

本格的な味の良さ!!
お昼の日替り定食(600円)
も大好評です。

京都市左京区下鴨北山通

お食事処 **茉万**
昼　PM12:00～PM2:00
夜　PM5:00～PM10:00

定休日・木曜日　☎722－6585