●レジ方式の導入●

食券による精算は意外と手間どり、待ち時間を長くする原因の1つとなっていました。今度の食堂では、レジを導入することで待ち時間の短縮をはかります。

●スピードリフト●

2Fから1Fの洗い場へ食器を運ぶ装置。2本のレールがらせん状に巻いてあり、トレイはこのレールの上をすべって1Fへおりる。食器をトレイにのせないとレールの間から下へ落ちてしまう。

「虹」の営業は…？

営業時間　11:00〜16:00
メニュー　焼きそば　調理パン
　　ドリンク類(自販器)

午後のアイドルタイム(13:30〜16:00)はサークルの発表の場にしようと考えています。

2Fサブホールの営業は…？

■モーニングタイム (8:20〜10:30)

吉田キャンパスの朝食需要に応える店

モーニングセット（3日サイクル）
- (和)…… 300円
- (洋)…… 300円

単品類（約10品目）……20〜150円
ドリンク（4品目）…… 100円

■ランチタイム (10:30〜13:30)

嗜好を主体とする昼食を提供する店

軽食（スパゲティ、サンドウィッチetc.）……250〜280円
単品類（約17品目）……50〜200円

■アイドルタイム (13:30〜19:00)

コミュニケーションの場となるような店

軽　食　250〜280円
デザート(ヨーグルト、ケーキetc.)…100〜300円
ドリンク…… 100円

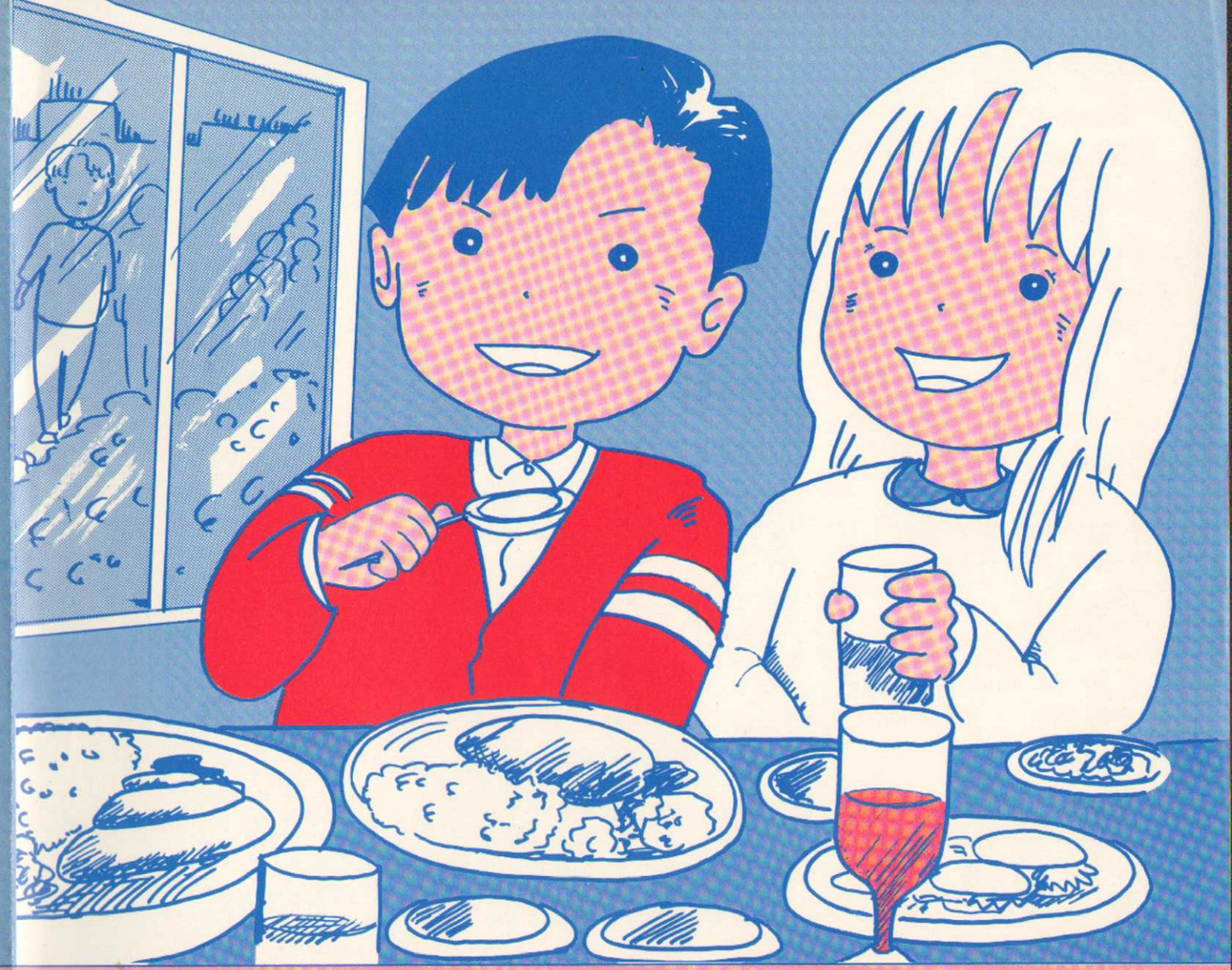

豊かなメニュー
明るい食事

吉田新食堂
"84 1月9日OPEN

京大生協

定食からお好みメニューまで

ゆったりとくつろげる室内

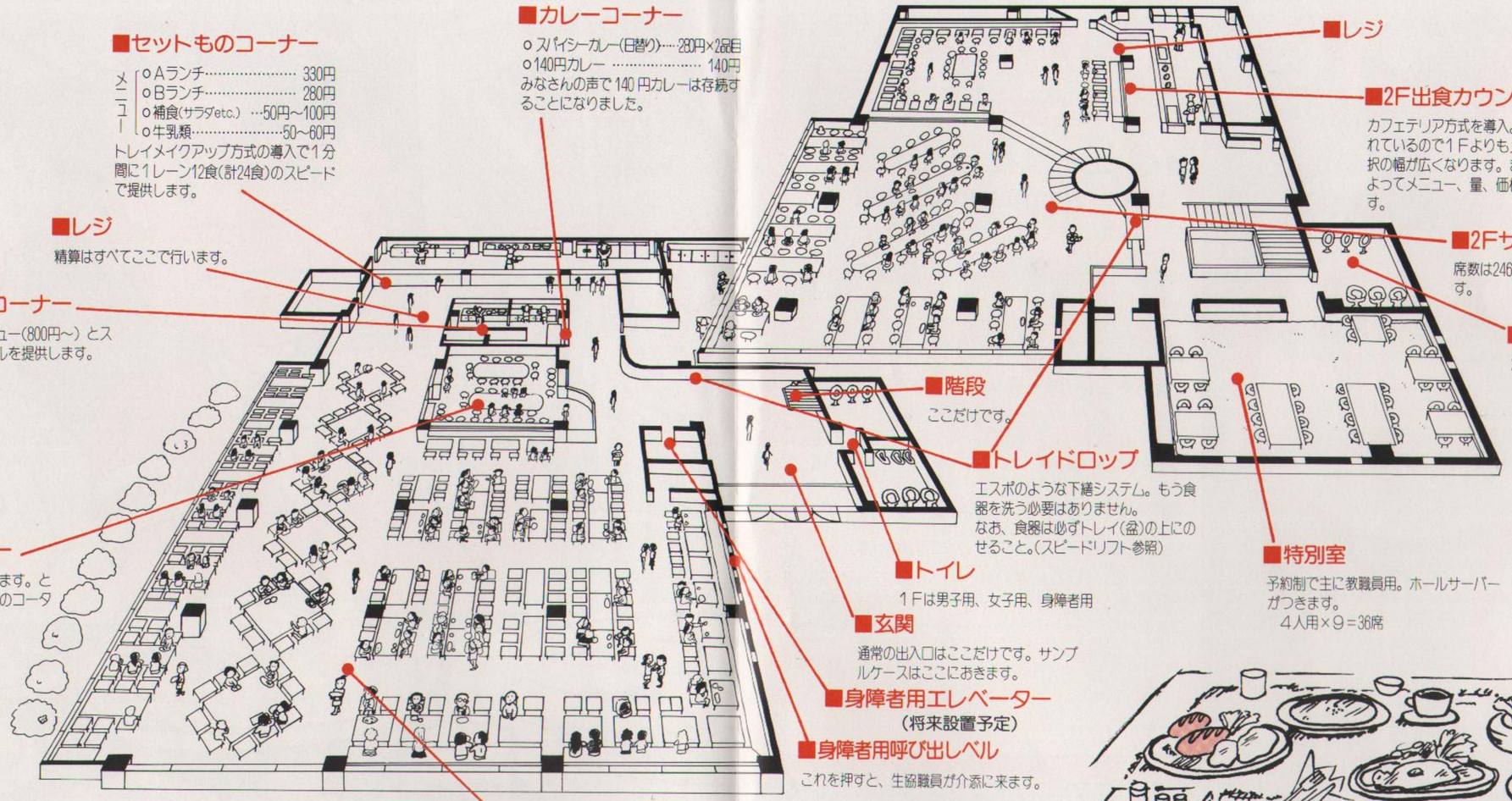

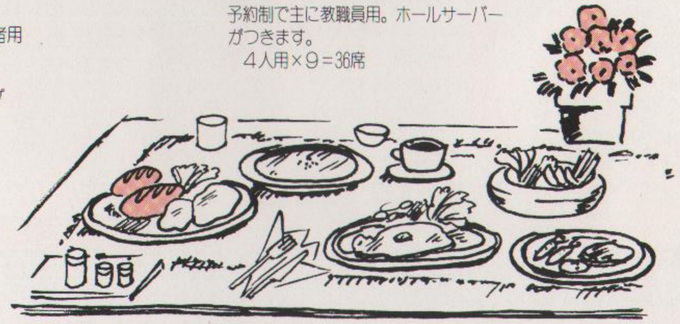

吉田新食堂の組合員の知恵と力の結集

13年のあゆみ

1月9日openにこぎつけた吉田新食堂には、13年の長い運動の歴史があります。その完成は、多くの組合員の声や、署名や、決議や、集会に参加してきた人々の力によるものです。

- **●76年** 吉田食堂高位概算要求実現。
- **●77年** ワッペン運動や「施設の部屋」の開設。
- **●78年** あとは用地決定のみ。
- **●79年** いよいよ用地決定。
  But 用地から遺跡がでた！
- **●80年** 遺跡のテストピット(仮調査)行なわれ、みんなの要求でいよいよ本調査。
- **●81年** あとは用地の適・不適の問題だけ。
- **●82年** 重要遺跡であることが判明。しかし用地の南東であったため、設計を東西に長くする形に変更。そして予算の内示がおりる。
- **●82～83年** 内部プランの検討が各クラスで進められた。

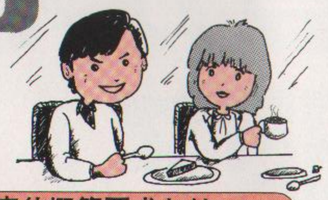

高位概算要求とは……

概算要求とは大学が建てもののたてかえなどをする際、国に対して行なう予算要求のことで、この中には項目ごとに重要度の順位がある。高位とはこの順位が少なくともヒトケタであること。

施設の部屋……

吉田生協会館の購買部のとなりの一室に生協施設や、長年の施設運動の成果をあつめた部屋。

施設運動は、とても大きな仕事であるために時間がかかること。しかし、だれでもたくさんの人々の要求が1つに集まれば、1つの力となって施設をよくしていくことができるのだということがわかります。

食堂のありかた

●京大生協の施設は、いま変わる

〈ムーミンとノンノンの会話〉

Ⓐ 1970年前半の京大では、組合員の運動により生協の施設が次々と新設・拡張され、すべてのキャンパスに食堂・喫茶ができたんだ。吉田食堂の拡張も、吉田生協会館の建設もこの時期なんだ。でも、この時の食堂に対する考え方は、"食事提供さえできればよい" というものだったんだ。

Ⓠ で、今はどうなってるの？

Ⓐ 最近、組合員が食堂に対して求めているものも変ってきているんだ。食堂は、食事をするとともに、くつろいだり語りあったりする場となってきているから、雰囲気や環境というものも重要な要素となってきているんだよ。

Ⓠ たとえば、具体的にはどんなこと。

Ⓐ 温かいものは温かく、冷たいものは冷たくという適温提供やよりきれいな所で並ばずにゆっくり食べられるよう利用環境を整備するとか、そんなことのできる施設をめざして、全面的に施設を改善していこうとしているんだよ。

吉田生協会館は？

Ⓠ 吉田生協会館はどうなっているの？

Ⓐ 教養キャンパスにあった明るいカジュアルな店舗にしていこうと思っているんだ。現状では、新食堂にお金がかかったので、そこまで生協もお金が出せない。でも、これからみんなの意見をとり入れて改装していこうと考えてるから、どんどん声を出して下さい。

— Coffee Break —

生協会館に必要な予算も大学に要求しているのだけど大学も国からの援助費が削減され、出すにもなかなか出せない状態。

臨調路線にそった教育費の削減というのは、こんなに身近なものなんだと切実に感じてしまいました。

- **●1F** 昼休みという限られた時間に、多くの人が待たずに利用できるような定食中心のメニューです。(メインホール)
- **●2F** 自分の好みによって、メニューを自由に組み合わせることができます。(サブホール)

面積 1Fと2Fあわせて、吉田食堂と虹をあわせたぐらいです。席数も今より230席ふえます。

提供スピード トレイメイクアップ方式とレジ方式を導入することによってスピードアップ。

内装 大きな窓と白を基調とした内装、ライトとエアコンはマイコンで制御され、常に快適な明るさを保ちます。ゆったりとくつろげる雰囲気の店舗です。